2024

CATÁLOGO DE ACCESORIOS

tedisel medical

AN EXPERT INSIGHT INTO **HOSPITAL EQUIPMENT**

made in
BARCELONA

1.INTRODUCCIÓN

ACCESORIOS SANITARIOS PARA HOSPITALIZACIÓN
ÁREAS CRÍTICAS, QUIRÓFANOS, ETC.

tedisel medical

FUNDADA EN 1995
DE BARCELONA AL MUNDO
EN MÁS DE 80 PAÍSES

Fabricamos desde 1995

Fabricamos equipaminto hospitalario para zonas de hospitalización, áreas críticas y bloque quirúrgico.

Tedisel Medical es internacionalmente conocida por su gran variedad y adaptabilidad de productos, especialmente por la fabricación de Cabeceros, Suspendidos para UCI, Columnas, Paneles y Software para Quirófanos

Nuestros productos están al servicio de miles de hospitales públicos y privados en el mundo.

Prestamos asesoramiento de estudio, diseño ergonómico y eficiente de las áreas de trabajo para el confort del paciente, del equipo médico y el servicio técnico.

Nuestro éxito se basa en la constante inversión en talento, I&D, maquinaria y tecnología para así poder ofrecer un producto seguro, eficaz y de alta calidad

DISEÑO, EFICIENCIA Y ADAPTABILIDAD

Líderes tecnológicos en el sector hopspitalario

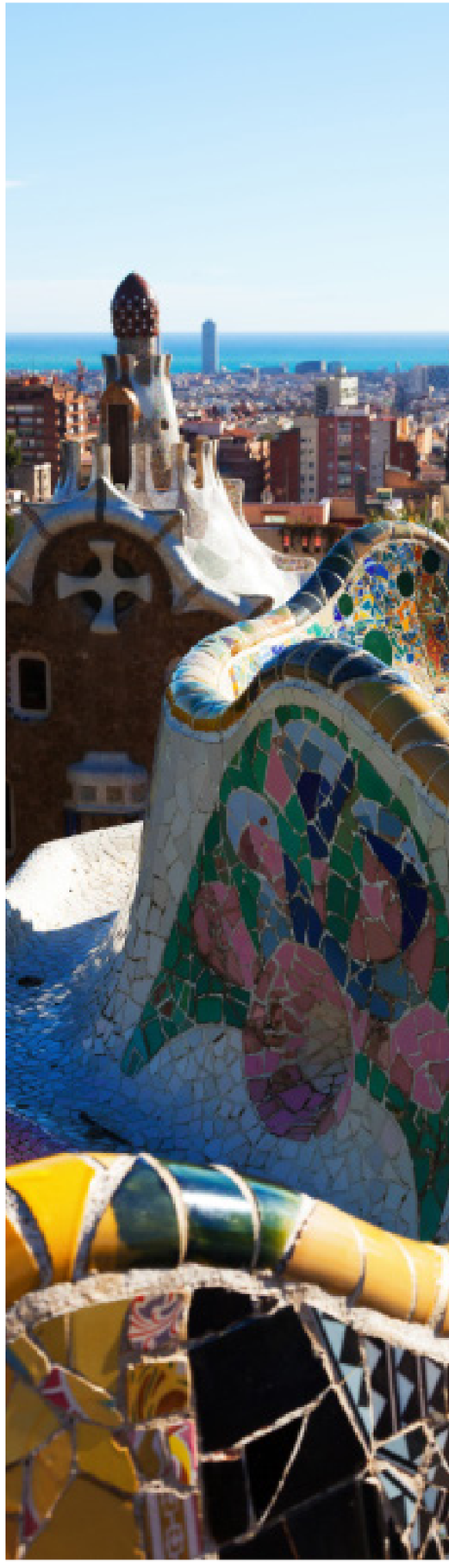

1 RIELES TÉCNICOS ....p. 6 - 7

1.1 RAIL MÉDICO 7

2 PORTAGOTEROS....p. 8- 17

2.1 IV PORATGOTEROS 4 GANCHOS....9

2.2 UNIDAD UCI 10

2.3 PORTAGOTEROS DE INFUSIÓN CON 2 SOPORTES DE PARED....11

2.4 INFUSIÓN ROD 12

2.5 PORTAGOTEROS DE INFUSIÓN RECTO....13

2.6 PORTAGOTEROS DE INFUSIÓN 55º ANGULO....14

2.7 PORTAGOTEROS DE INFUSIÓN 90º ANGULO....15

2.8 PORTAGUTEROS DE INFUSIÓN CON ANGULO....16

2.9 PORTAGOTEROS DE INFUSIÓN CON TAPÓN EXTRAÍBLE INTEGRADO....17

3. **SISTEMAS PORTADORES DE INFUSÓN Y BOMBAS....p. 18 - 24**

3.1 SISTEMA PORTADOR DE INFUSIÓN 19

3.2 SISTEMA PORTADOR DE INFUSIÓN DOBLE....20

3.3 SISTEMA PORTADOR DE DISPOSITIVOS....21

3.4 SISTEMA PORTA EQUIPOS....22

3.4 TUBO PORTA EQUIPOS 23

3.6 TUBO PORTADOR DE DISPOSITIVOS....24

4 LÁMPARAS DE EXPLORACIÓN ....p. 25 - 27

4.1 LÁMPARAS DE EXAMEN CON BRAZO SPRING....26

4.2 LÁMPARAS DE RECONOCIMIENTO DIN RAIL....27

5 CARRIL DE PARED....p. 28 - 29

5.1 CARRO PARA RIELES DE PARED CON TUBO PORTADOR....29

6 BRAZO DE SOPORTE PARA MONITOR ....p. 30 - 40

6.1 BRAZO GIRATORIO....31

6.2 BRAZO GIRATORIO PARA BARRA DE INFUSIÓN....32

6.3 BRAZO DOBLE GIRATORIO PARA PORTAGOTEROS DE INFUSIÓN....33

6.4 BRAZO DE SOPORTE PARA MONITOR VESA 75/100 300MM....34

6.5 BRAZO DOBLE DE SOPORTE PARA MONITOR VESA 75/100 300 + 300 MM.... 35

6.6 BRAZO SIMPLE REGULABLE VESA 75/100MM 36

6.7 BRAZO DOBLE REGULABLE VESA 75/100MM....37

6.8 BRAZO DE SOPORTE PARA MONITOR PIVOTANTE 5"....38

6.9 BRAZO DE SOPORTE DOBLE PARA MONITOR PIVOTENTE 5"....39

6.10 SOPORTE DE DOBLE BRAZO PARA MONITOR PHILIPS 40

7 BANDEJAS Y ESTANTES....p. 41 - 47

7.1 BANDEJA DE ALMACENAMIENTO PARA CARRIL MÉDICO....42

7.2 BANDEJA....43

7.3 BANDEJA PARA DISPOSITIVOS 44

7.4 BANDEJA CON CAJÓN....45

7.5 BANDEJA CON DOS CAJONES....46

7.6 BANDEJA SIN CAJONES....47

8 CESTAS....p. 48 - 57

8.1 CESTA... 49

8.2 CESTA CON PINZA....50

8.3 CESTA CON 2 PINZAS....51

8.4 CESTA PARA CATÉTER 52

8.5 CESTA CATÉTER PARA CARRIL MÉDICO....53

8.6 SOPORTE COMPLETO PARA BOLSAS DE BASURA 320X160MM....54

8.7 CESTA PARA BOTELLA 5000C DIÁMETRO 90MM....55

8.8 PORTABOLSAS DE BASURA COMPLETO DIÁMETRO 155MM....56

8.9 SOPORTE PARA BOLSAS DE BASURA....57

9 ACCESORIOS. ....p. 58 - 70

9.1PINZA DE EXTENSIÓN....59

9.2 PINZA UNIVERSAL....60

9.3 RAÍL MÉDICO PARA TUBO REDONDO 38MM....61

9.4 RAIL MÉDICO 600 MM....62

9.5 RAIL MÉDICO 63

9.6 RAIL MÉDICO DOBLE CARA 400MM....64

9.7 DOBLE RAÍL PARA TUBO REDONDO 25MM....65

9.8 SOPORTES PARA TUBOS....66

9.9 SOPORTE PARA CATÉTER SÓLO PARA 1 TUBO....67

9.10 TUBO DE POLICARBONATO DIÁMETRO 52MM....68

9.11TIRA DE GANCHOS....69

9.12 SOPORTE DE BOMBA DE INFUSIÓN....70

1. RIELES TÉCNICOS

RAIL MÉDICO
Fácil instalación con discos atornillables

Riel médico Especifique la longitud deseada 18022

Material	Acero inoxidable
Cubre tapas	Plástoco / Negro
Perfil de Rail	25x10x1.5 mm
Carga Max.	máx. 100,0 kg (por metro)
Superficie	Lijado
Peso	Aprox. 1,5 kg (por metro)
Función especial	También son posibles longitudes especiales e intermedias (con 1 fijación a tierra en cada carril)

Piezas de plástico disponibles en color blanco o azul (Sin coste adicional)

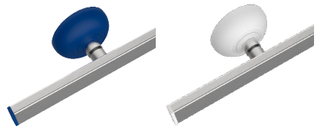

Cubierta opcional de acero inoxidable (sujeta a recargo)

Opcional:
Caja de toma de tierra de posicionamiento adaptable
(Sujeto a recargo)

Conector

2. PORTAGOTEROS

IV PORTAGOTEROS

IV PORTAGOTEROS 2 GANCHOS:

Para raíl técnico 15757

IV PORTAGOTEROS 4 GANCHOS:

Para raíl técnico horizontal 11908

Para raíl técnico vertical 20224

Material	Stainless steel
Peso	Aprox.0.7kg
Longitud	250mm
Carga Máx.	2kg por gancho
Anclaje	Puede ir a barra técnica de 25 mm x 10 mm o a tubo de 38 mm ø

UNIDAD UCI
Ajuste de altura confort

Con 4 ganchos: Para raíl médico 15460

Con 6 ganchos:Para riel médico 19944

Material	Acero inoxidable /Aluminio
Ajuste de altura	Single-handed system
Portabotellas	Acero inoxidable 4 o 6 ganchos - 2,0kg /gancho
Gama de regulación	370mm
Peso total	Aprox. 2,1 kg
Equipado con	Abrazadera de riel de pared para montaje en riel médico o con abrazadera para montaje de tubo redondo de 25 mm o 38 mm

PORTAGOTEROS DE INFUSIÓN
Con 2 soportes de pared

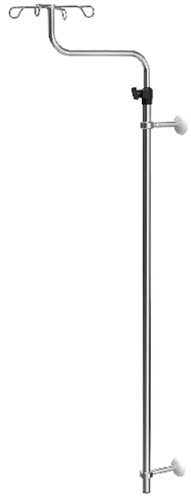

91231

Material	Acero inoxidable
Diámetro del tubo	25/18mm
Longitud del tubo exterior	1200mm
Color de las cubiertas	Blanco
Angulo	2x90º
Desplazamiento paralelo	300mm
Distancia entre la pared y el centro del tubo	120mm
Ajuste de altura	Sistema de tornillos
Portabotellas	4 ganchos de acero inoxidable
Gama de regulación	Aprox.1460-2000mm
Carga Máx.	2.0 kg / gancho
Peso total	2.5 kg

INFUSIÓN ROD
Ganchos seguros según normas

19411

Material	Acero inoxidable/ Aluminio
Diámetro de tubo	25mm
Longitud	1500mm
Portabotellas	Acero inoxidable 4 ganchos -2,0 kg / gancho
Peso total	1.5kg
Equipado con	2 abrazaderas de riel de pared , para montaje en rieles médicos 25x10mm

PORTAGOTEROS DE INFUSIÓN
Recto

22984
29663

Material	Acero inoxidable
Diámetro de tubo	25/18mm
Longitud del tubo exterior	1000mm
Ajusto de altura	Sistema de tornillo y Sistema monomanual
Portabotellas	4 ganchos de seguridad de acero inoxidable
Gama de regulación	Aprox.1180-2020mm
Capacidad Máx.	2.0 kg / gancho
Peso total	2.0 kg

PORTAGOTEROS DE INFUSIÓN
55º angulo

29351

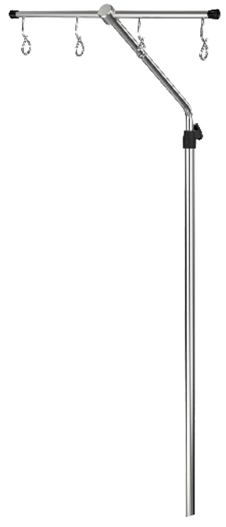

Material	Acero inoxidable
Diámetro de tubo	25/18mm
Longitud del tubo exterior	1000mm
Angulo	1x55º
Desplazamiento paralelo	300mm
Ajusto de altura	Sistema de tornillos
Portabotellas	4 ganchos de seguridad de acero inoxidable
Gama de regulación	Aprox.1250-1800mm
Carga Máx.	2.0 kg / gancho
Peso total	2.9 kg

PORTAGOTEROS DE INFUSIÓN
90º angulo

Rango de regulación aprox. 1.270 -2.115 mm

29927

Material	Acero inoxidable
Diámetro de tubo	25/18mm
Angulo	2x90º
Desplazamiento paralelo	300mm
Ajuste de altura	Sistema de tornillos
Portabotellas	6 ganchos de acero inoxidable
Capacidad Máx.	2.0 kg / gancho
Peso total	3.0 kg

PORTAGOTEROS DE INFUSIÓN
Angulo

Con ajuste adicional de la altura del tornillo como protección antigiro 21191

Material	Acero inoxidable
Diámetro del tubo	25/18mm
Longitud del tubo exterior	600mm
Angulo	2x45º
Desplazamiento paralelo	aprox. 350mm
Portabotellas	Acero inoxidable 4 ganchos -2,0 kg / gancho
Gama de regulación	Aprox.1180-1510mm
Peso total	1.45kg
Equipado con	Abrazadera de riel de pared y soporte de pared, para mouting en riel médico 25x10mm

PORTAGOTEROS DE INFUSIÓN
Con tapón extraíble integrado

19410

Material	Acero inoxidable
Diámetro de tubo	25/18mm
Longitud del tubo exterior	800mm
Portabotellas	Acero inoxidable 4 ganchos - 2,0kg /gancho
Gama de regulación	Aprox. 1000-1600mm
Peso total	2,03kg
Equipado con	2 abrazaderas de riel de pared, para montaje en rieles médicos 25x10mm

3. SISTEMAS PORTADORES DE INFUSIÓN Y BOMBAS

SISTEMA PORTADOR DE INFUSIÓN
Dos brazos de 300 mm + mástil IV ajustable

19868

Material	Acero inoxidable / Aluminio
Gama de regulación	1200-2050mm
Equipado con	2 brazos de soporte pivotantes con pinza universal y una pértiga de infusión de sistema monomanual
Portabotellas	4 ganchos
Longitud del brazo soporte	300mm
Peso total	Aprox. 5,0kg

SISTEMA PORTADOR DE INFUSIÓN
Doble

25261

Material	Acero inoxidable /Aluminio
Gama de regulación	1200-2050mm
Equiado con	2 pértigas de infusión con sistema monomanual para montar en un tubo central de 38 mm de diámetro
Portabotellas	4 ganchos
Longitud del brazo soporte	300mm
Peso total	Aprox. 7,9kg

SISTEMA PORTADOR DE DISPOSITIVOS
Para carriles verticales

32045

Material	Acero inoxidable /Aluminio
Longitud del tubo portador	700mm
Equipado con	Para montaje en raíles verticales de 25x10mm mediante soportes ajustables en altura
Peso total	Aprox. 2,3kg

SISTEMA PORTA EQUIPOS

Dos brazos de 300 mm con soporte para bomba

18787

Material	Acero inoxidable / Aluminio
Carrier tube length	1000mm
Equipado con	Un tubo de soporte y dos abrazaderas universales
2 brazos giratorios	300mm
Peso total	Aprox. 2,9kg

TUBO PORTA EQUIPOS

Giratorio para montaje en pared

23266

Material	Acero inoxidable / Aluminio
Longitud del tubo portador	1000mm
Equipado con	Un tubo de soporte y dos soportes de pared con dos brazos de extensión giratorios
Longitud del brazo soporte	200mm
Peso total	Aprox. 3,0kg

TUBO PORTADOR DE DISPOSITIVOS

Para montaje en pared confort

32921

Material	Acero inoxidable /Aluminio
Longitud del tubo portador	1000mm
Equipado con	Para montaje en raíles verticales de 25x10mm mediante soportes ajustables en altura
Peso total	Aprox. 2,3kg

4. LÁMPARAS DE EXPLORACIÓN

LÁMPARAS DE EXAMEN con brazo spring

29406

Fuente de luz	LED
Temperatura de color	5000ºK
CRI	>96
Intensidad luminosa	1m - 35.000 lux 0.75m- 55.000 lux 0.5m - 65.000 lux
Regulación	25-100%
Vida media de los LED	50.000H
Ángulo luminoso	6º
Consumo de energía	7W
Diámetro del campo luminoso hasta 1m d50	Ø100mm
Diámetro del campo luminoso hasta 0,5 m d50	Ø80mm
Diámetro del campo luminoso hasta 1m d10	Ø170mm
Diámetro del campo luminoso hasta 0,5m d10	Ø0mm
Profundidad de iluminación	337cm
Tensión de alimentación	95-240 V 50-60HZ
Peso	6kg
Montaje	Raíl
Protector térmico	SÍ
Protección contra cortocircuitos	SÍ

LÁMPARAS DE RECONOCIMIENTO DIN rail

Fijación Carril DIN 23246

Fijación Carril DIN Horizontal 900mm 17245

Fijación Carril DIN Vertical 18708

Fuente de luz	LED
Temperatura de color	5000ºK
CRI	>96
Intensidad luminosa	1mm – 10.000 lux. 0,75m- 25.000 lux 0.5m – 40.000 lux
Diámetro del campo luminoso hasta 1 m	Ø120mm
Vida media de los LED	50.000H
Ángulo luminoso	6º
Consumo de energía	8W
Tensión de alimentación	95-240 V 50-60HZ
Peso	6kg
Montage	Raíl
Protector térmico	SÍ
Protección contra cortocircuitos	SÍ

5. CARRIL DE PARED

CARRO PARA RIELES DE PARED
Con tubo portador

22907

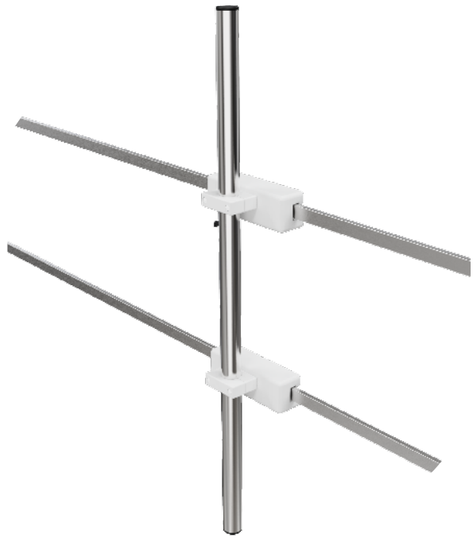

Material del carro	Aluminio
Material del tubo del carro	Acero inoxidable
Diámetro de tubo	38mm
Color del carro	blanco
Longitud del tubo exterior	1000mm
Carga del sistema	75,0kg
Equipado con	2 vagones completos y un tubo portador

Atención: los rieles de pared deben montarse exactamente paralelos entre sí, con el freno de palanca de sujeción en el carro superior

6. BRAZO DE SOPORTE PARA MONITOR

BRAZO GIRATORIO
Con clavija de fijación de 25 mm de diámetro

25973

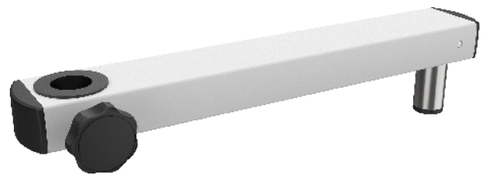

Material	Aluminio
Distancia al centro	300mm
Entrada fija	Para tubo redondo de 25 mm de diámetro
Color	Blanco
Peso	Aprox. 1,0kg

BRAZO GIRATORIO PARA BARRA DE INFUSIÓN
Abrazadera reequipable

29662

Material	Stnailess steel / Aluminium
Distancia al centro	300mm
Entrada fija	Para tubo redondo de 25 mm de diámetro
Color	Blanco
Carga Máx.	25kg

BRAZO DOBLE GIRATORIO PARA PORTAGOTEROS DE INFUSIÓN
Abrazadera reequipable

29352

Material	Acero inoxidable / Aluminio
Distancia al centro	300mm
Entrada fija	Para tubo redondo de 25 mm de diámetro
Color	Blanco
Carga Máx.	25kg

BRAZO DE SOPORTE PARA MONITOR VESA 75/100 300mm

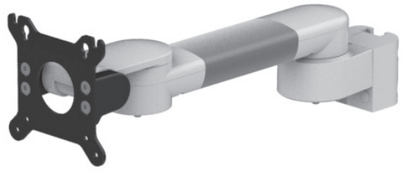

Con fijación horizontal a la pared 18kg 19088

Con fijación vertical 16613

Con fijación vertical + soporte teclado 580+200mm 91239

Con fijación de tubo de 38mm de diámetro 20614

***Longitud del brazo 300 mm**
VESA 75/100
VESA 75/100 giratorio
VESA 75/100 con soporte de muelle

Material	Aluminio, PA6.6
Longitud del brazo	300x300mm*
Adaptación del monitor	VESA 75/100
Capacidad de carga máx. brazo soporte	18kg. / 39.7 lbs
Adaptación del monitor de carga máxima	18kg. / 39.7 lbs
Peso del producto	Brazo tipo 300: 1,9 kg / 4,2 lbs 2,1 kg / 4,6 lbs VESA 75/100 giratorio
Colores a elegir	Piezas decorativas RAL 5013 azul cobalto / RAL 7024 gris grafito Piezas de aluminio RAL 9016 blanco tráfico / RAL 9002 blanco grisáceo

BRAZO DOBLE DE SOPORTE PARA MONITOR VESA 75/100 300+300mm

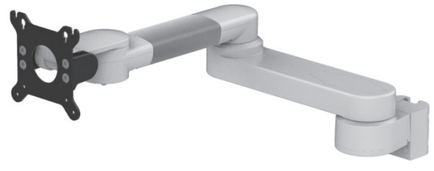

En fijación horizontal a carril de pared. 18 kg. 31340

Con fijación a carril vertical 91242

Con fijación a raíl vertical + con soporte para teclado con bandeja retráctil para ratón 23999

Con fijación de tubo de 38mm de diámetro 91243

***Longitud del brazo 300x300mm**
VESA 75/100
VESA 75/100 giratorio
VESA 75/100 con soporte de muelle

Material	Aluminium, PA6.6
Arm length	300x300mm*
Adaptación del monitor	VESA 75/100
Capacidad de carga máx. brazo soporte	18kg. / 39.7 lbs
Adaptación del monitor de carga máxima	18kg. / 39.7 lbs
Peso del producto	3.1 KG / 6.8 lbs VESA 75/100 3.2 KG / 7.1 lbs VESA 75/100 giratorio
Colores a elegir	Piezas decorativas RAL 5013 azul cobalto / RAL 7024 gris grafito Piezas de aluminio RAL 9016 blanco tráfico / RAL 9002 blanco grisáceo

BRAZO SIMPLE REGULABLE VESA 75/100 Con estante magnético para tablero 580x200mm

20463

Material	Aluminio, PA6.6
Adaptación del monitor	W-Soporte en VESA 75/100 y bandeja para teclado/ratón
Capacidad de carga máx. brazo soporte	18kg / 39.7 lbs
Adaptación del monitor de carga máxima	18kg /39.7lbs
Peso del producto	Brazo tipo 240 3,4 - 5,0 kg / 7,5 - 11,0 lbs (según dimensiones de la bandeja para teclado) Brazo tipo 300 3,6 - 5,1 kg / 7,9 - 11,2 lbs (según las dimensiones de la bandeja del teclado)
Bandeja para teclado	300 x 210 mm, 400 x 150 mm, 500 x 200 mm, 580 x 200 mm, 650 x 200 mm, 480 x 220 mm 11.8 x 8.3", 15.7 x 5.9", 19.7 x 7.9", 22.8 x 7.9", 25.6 x 7.9", 18.9 x 8.7"
Colores a elegir	Piezas decorativas: Azul RAL 5013 / Gris grafito RAL 7024 Piezas de aluminio: RAL 9016 blanco tráfico / RAL 9002 blanco grisáceo

BRAZO DOBLE REGULABLE VESA 74/100 Con estante magnético para teclado 580x200mm

Con tubo de 38mm de diámetro fijación 15kg 20823

***Longitud del brazo 240x240mm**
VESA 75/100
VESA 75/100 con soporte de muelle

Longitud del brazo 300x300mm
VESA 75/100
VESA 75/100 con muelle

Material	Aluminio, PA6.6
Adaptación de monitor	W-Soporte en VESA 75/100 y bandeja para teclado/ratón
Capacidad de carga máx. brazo soporte	18kg / 39.7 lbs
Adaptación del monitor de carga máxima	18kg /39.7lbs
Peso del producto	4.7 - 6.3 KG / 10.4 - 13.9 (según las dimensiones de la bandeja del teclado)
Bandeja para teclado	300 x 210 mm, 400 x 150 mm, 500 x 200 mm, 580 x 200 mm, 650 x 200 mm, 480 x 220 mm 11.8 x 8.3", 15.7 x 5.9", 19.7 x 7.9", 22.8 x 7.9", 25.6 x 7.9", 18.9 x 8.7"
Colores a escoger	Piezas decorativas: Azul RAL 5013 / Gris grafito RAL 7024 Piezas de aluminio: RAL 9016 blanco tráfico / RAL 9002 blanco grisáceo

BRAZO DE SOPORTE PARA MONITOR PIVOTANTE 5" 300mm

Con fijación horizontal a la pared 20654

Con fijación de tubo de 38 mm de diámetro 91244

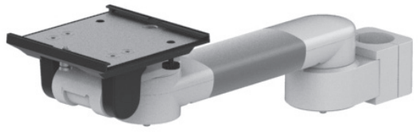

Material	Aluminio, PA6.6 RAL 9016 blanco puro / RAL 9002 blanco grisáceo
Longitud del brazo	300mm / 11.8”
Adaptación del monitor	5" plunge plate
Max. load capacity support arm	18 kg / 39.7 lbs
Adaptación del monitor de carga máxima	18 kg / 39.7 LBS
Peso del producto	Tipo de brazo 300: 1.9 kg/ 4.2 lbs
Colores a elegir	Piezas decorativas RAL 5013 azul cobalto / RAL 7024 gris grafito. Piezas de aluminio RAL 9016 blanco tráfico / RAL 9002 blanco grisáceo

BRAZO DE SOPORTE DOBLE PARA MONITOR PIVOTENTE 5" 300+300mm

En fijación horizontal a carril de pared. 12,5 kg.
22883

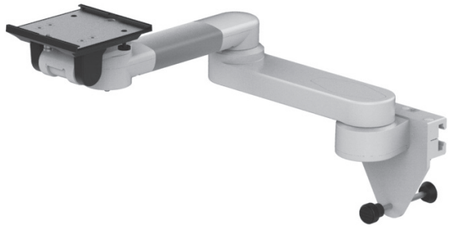

Material	Aluminio, PA6.6
Longitud del brazo	300x300mm
Adaptación del monitor	5" placa de hundimiento
Capacidad de carga máx. brazo soporte	18 kg / 39.7 lbs
Adaptación del monitor de carga máxima	18 kg / 39.7 lbs
Peso del producto	3.1kg / 6.8 lbs

SOPORTE DE DOBLE BRAZO PARA MONITOR PHILIPS 300x300mm

Con tubo de fijación de 38 mm de diámetro 8 kg

27171

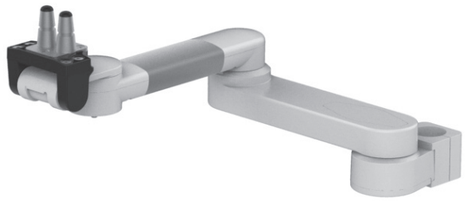

Material	Aluminio PA6.6
Arm length	300x300mm*
Adaptación de monitor	Preparado para aceptar el soporte de sobremesa Philips
Capacidad de carga máx. brazo soporte	18 kg / 39.7 lbs
Adaptación del monitor de carga máxima	18 kg / 39.7 lbs
Peso del producto	3.0 kg/ 6.6 lbs
Colores estándar de las piezas de plástico	Piezas decorativas RAL 5013 azul cobalto / RAL 7024 gris grafito Piezas de aluminio RAL 9016 blanco tráfico / RAL 9002 blanco grisáceo

7. BANDEJAS Y ESTANTES

BANDEJA DE ALMACENIMIENTO PARA CARRIL MÉDICO

Plegado funcional que ahorra espacio

91245

Material	Acero inoxidable / Aluminio
Dimensiones de la estantería	Aprox. 375x232mm
Capacidad Máx.	Aprox. 10kg
Para Raíl médico	25x10mm
Peso	Aprox. 2,6kg

BANDEJA

Con abrazaderas para rieles de pared, con protección de bordes

91246

Material	Acero inoxidable / Aluminio
Tamaño de la bandeja	300x250mm
Capacidad Máx.	4.0kg
Peso	Aprox. 2,75kg

BANDEJA PARA DISPOSITIVOS

Para tubo redondo de 38 mm de diámetro, con protección de bordes

24232

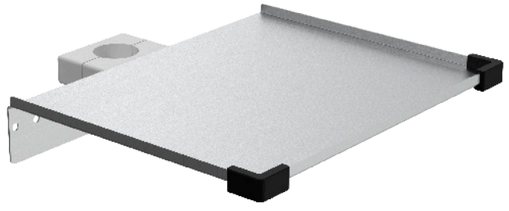

Material	Acero inoxidable / Aluminio
Tamaño	300x250mm
Capacidad Máx.	4,0kg
Peso	Aprox. 2,75kg

BANDEJA

Con cajón

Peso aprox. 10,1kg con 1 cajón 91247

Con aprox. 10,8kg con 1 cajón con rieles laterales 91248

PARA CARRO DE RIELES DE PARED

Con aprox. 10,8kg para tubo redondo de 38mm de diámetro 22200

Peso aprox. 10,8kg para tubo redondo de 38mm de diámetro con 1 cajón y guías laterales 23045

Material de la bandeja	Acero inoxidable
material del cajón	Acero, revestido de blanco
Tamaño de la estantería	540x360mm
Tamaño del cajón	420X310mm
Altura del cajón	120mm
Capacidad de carga	40,0kg

BANDEJA
Con dos cajones

Peso aprox. 14,7kg con 2 cajones 91252

Con aprox. 15,4kg con 2 cajones con rieles laterales 91253

PARA CARRO CON RIELES DE PARED

Con aprox. 14,7kg con 2 cajones 91254

Peso aprox. 15,4kg para tubo redondo de 38mm de diámetro con 2 cajones y rieles laterales 91255

Material de la bandeja	Acero inoxidablel
Material del cajón	Acero, revestido de blanco
Tamaño de la estantería	540x360mm
Tamaño del cajón	420x310mm
Altura del cajón	120mm
Capacidad Máx.	40,0kg

BANDEJA
Sin cajones

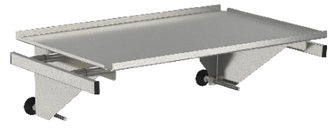

Con dos abrazaderas de riel y soporte de pared 21267

Con dos abrazaderas de riel de pared y soporte de pared, con rieles laterales 91258

PARA CARRO DE RIELES DE PARED

Para tubo redondo de 38 mm de diámetro 91259

Para carro de riel de pared con rieles laterales 91261

Material	Acero inoxidable
Tamaño de la balda	540x360mm
Capacidad Máx.	40,0kg
Peso	Aprox. 6,0kg

8. CESTAS

CESTA
Cesta de accesorios/ cables para montaje en brazos sin regulación de altura

91262

Material	Aluminio, PA6.6
Dimensiones	Cesta pequeña: 200 x 150 x 100 mm/ 7,9 x 5,9 x 3,9" (ancho x fondo x alto)
Carga Máx.	Cesta pequeña: 2.5 kg / 5.5 lbs

CESTA CON PINZA
Con abrazadera para riel de pared, para montaje en rieles médicos 25x9mm

Para abrazadera de riel de pared 13316

Con juego de abrazaderas para tubo redondo 91264

Material de la cesta	Acero / Recubierto
Material de la pinzas	Aluminio
Color	Gris Claro
Tamaño	250x90x200mm (ancho x fondo x alto)
Peso	Aprox. 0,7kg

CESTA CON 2 PINZAS
Con dos abrazaderas para rieles de pared, para montaje en rieles médicos de 50x12 mm

13725

Material Korb	Acero / Recubierto
Material de pinzas	Aluminio
Color	Gris Claro
Tamaño	500x120x100mm (Ancho x fondo x alto)
Peso	Aprox. 1,15kg

CESTA PARA CATÉTER
2 cestas 200x90x600mm

17830

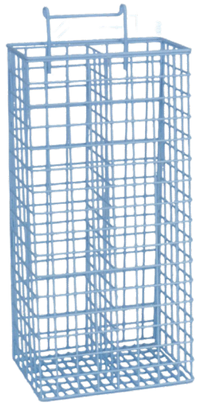

Material	Acero revestido de alta calidad Rilsan ®
Diámetro	200x90x600mm

CESTA CATÉTER PARA CARRIL MÉDICO

150 x 100 x 280mm (ancho x fondo x altura) 91266

150 x 100 x 480mm (ancho x fondo x altura) 91267

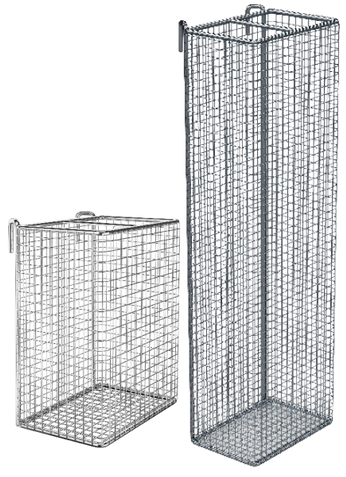

Material	Acero inoxidable / Electropulido
Montage	Dos ganchos para riel médico
Peso	Aprox. 0,5 / 0,8kg

SOPORTE COMPLETO PARA BOLSAS DE BASURA 320x160mm

25297

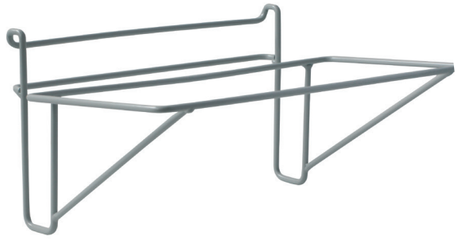

Material	Acero revestido de Rilsan® de alta calidad y plásticos
Longitudes	320x160mm

CESTA PARA BOTELLA 5000C Diámetro 90mm

23540

Material	Acero revestido de alta calidad Rilsan ®
Diámetro	Ø 90mm

PORTABOLSAS DE BASURA COMPLETO
Diámetro 155mm

22554

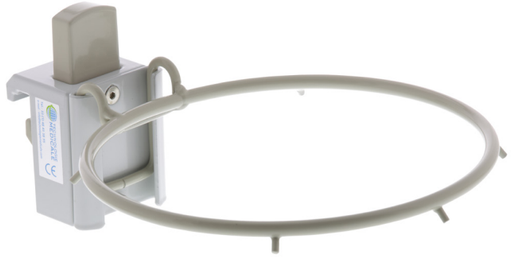

Material	Acero revestido y plásticos
Diámetro	Ø155mm

SOPORTE PARA BOLSAS DE BASURA
Con abrazadera de riel de pared para montaje en rieles médicos 25x10mm

91269

Material	Acero inoxidable / Aluminio
Tamaño	245x385x185mm (ancho x fondo x altura)
Función especial	Incluye 3 bolsas de basura
Peso	Aprox. 2,0kg

9. ACCESORIOS

PINZA DE EXTENSIÓN
Para montaje en tubo redondo (diámetro 25 / 33,7 /38 mm)

30531

Material	Aluminio
Raíl médico de distancia - tubo redondo	100mm
Color	Blanco
Peso	Aprox. 0,5 kg

PINZA UNIVERSAL

Para raíles médicos y tubos redondos de hasta 40 mm de diámetro, con cuatro orificios

22985

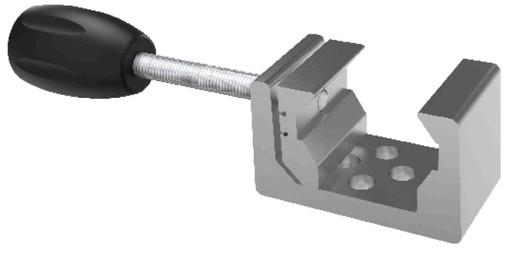

Material	Aluminio
Peso total	Aprox. 0,3kg

RAÍL MÉDICO

Para tubo redondo de 38 mm de diámetro, utilizable en toda su longitud

91272

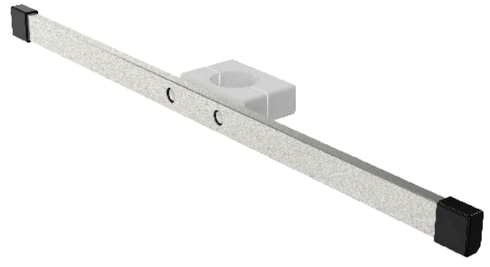

Material	Acero inoxidable / Aluminio
Perfil	25x10mm
Longitud	58mm
Peso	Aprox. 0,9 kg

RAÍL MÉDICO
600 mm con 2 juegos de abrazaderas para tubo redondo de 38 mm de diámetro

22614

F Para longitud de raíl 400 mm y diámetro central 300 mm 22617

Material	Acero inoxidable/ Aluminio
Perfil	25x10mm
Distancia al centro	500mm
Longitud del raíl	600mm
Peso	Aprox. 1,3 kg

RAÍL MÉDICO
Montaje posterior en tubos redondos de 25/38mm de diámetro, longitud útil junto a la abrazadera 235mm cada uno

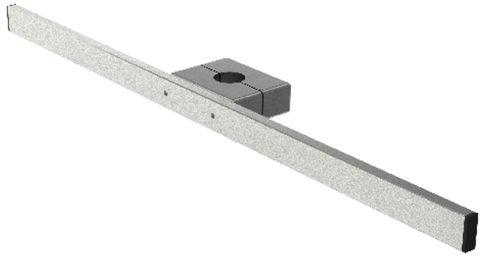

21827

For round tube diameter 38mm and 558mm length 91274

For round tube diameter 25mm 91276

For technical rail 300x30x10mm 24586

Material	Acero inoxidable
Perfil	25x10mm
Longitud	350mm
Carga Máx.	Aprox. 8,0kg
Peso	Aprox. 0,9kg

RAÍL MÉDICO
Doble cara de 400 mm con 2 juegos de abrazaderas para tubo redondo de 38 mm de diámetro

22612

Con distancia entre ejes de 500 mm y longitud de carril de 600 mm 21828

Material	Acero inoxidable/ Aluminio
Perfil	25x10mm
Distancia del centro	300mm
Longitud del raíl	400 mm
Peso	1,9 kg

DOBLE RAÍL
Para tubo redondo de 25 mm diámetro

25028

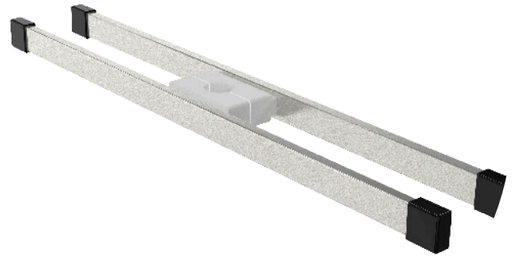

Material	Acero inoxidable/ Aluminio
Longitud del raíl	558mm
Opcional	Para tubo de 33,7 mm / 30 mm de diámetro
Peso	Aprox. 1,3 kg

SOPORTE PARA TUBOS

20879

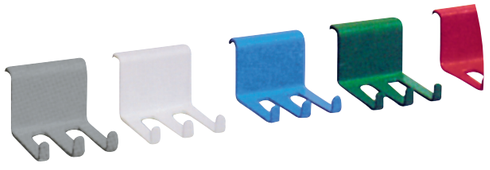

Material	Acero revestido de alta calidad Rilsan ®
Raíl grueso	Ø 10mm

SOPORTE PARA CATÉTER SÓLO PARA 1 TUBO

91279

Material	Acero revestido de alta calidad Rilsan® con abrazaderas universales

TUBO DE POLICARBONATO
Diámetro 52mm
H500mm

91281

Material del Tubo	Policarbonato
Diámetro	Ø 52mm
Longitud	500mm

TIRA DE GANCHOS
Para montar en tubo redondo de 38 mm de diámetro

2 ganchos 91282

2 ganchos + 1 gancho horizontal 91283

3 ganchos 91284

3 ganchos + 1 gancho horizontal 91285

4 ganchos 29275

4 ganchos + 1 gancho horizontal 91287

Material	Acero inoxidable / Aluminio
Montage	Con abrazadera doble
Color	Blanco

SOPORTE DE BOMBA DE INFUSIÓN

Con abrazadera de riel de pared para montaje en rieles médicos 25x10mm

21177

Material	Acero inoxidable / Aluminio
Diámetro de Tubo	25mm
Longitud	500mm
Peso	Ca. 0,95kg

www.tediselmedical.com
info@tedisel.com

Sant LLuc, 69-81
08918 Badalona, BARCELONA, Spain
Tel. +34 93 399 20 58

@tediselmedical

tedisel medical

AN EXPERT INSIGHT INTO HOSPITAL EQUIPMENT